サージプロテクター　SP－PTC

■ 機器概要

本製品は、屋外ドームハウジング(CH－PTC)専用のサージプロテクターです。
●落雷などによる事故を軽減するためにハウジング(アーム)内部に取付ます。

■ 機器仕様

主要材料	ガラスエポキシ材(FR－4)
質量	約70g

■ 外観

単位:mm

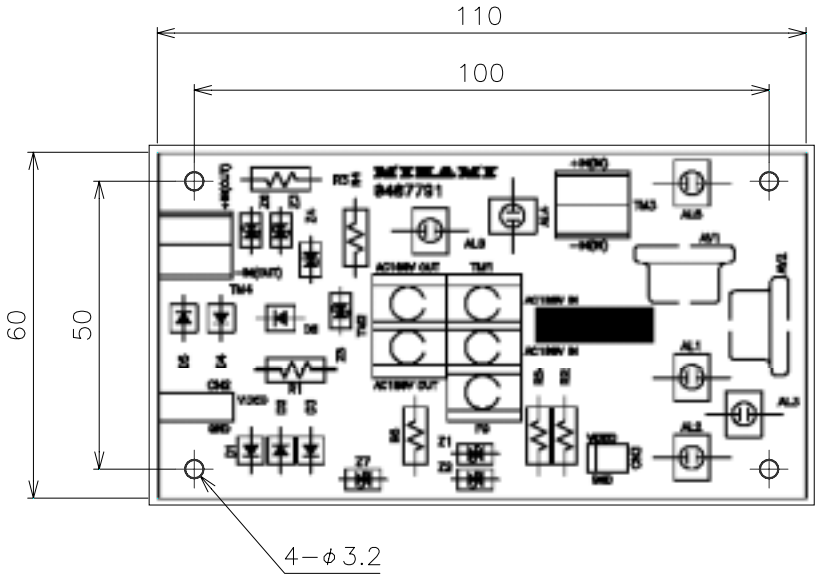

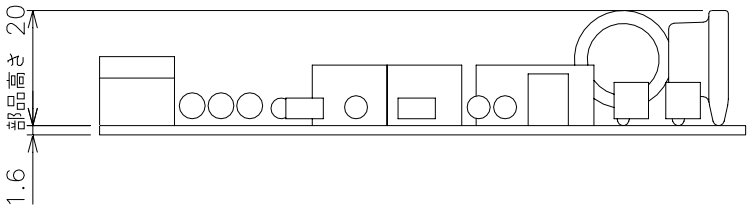

※ 仕様および外観は改良のため、予告無く変更することがあります。

平成18年 1月